

# 中信建投期货通 APP 使用说明书

# 目录

1.软件简介 .....	3
1.1 功能概述 .....	3
2.首页 .....	3
2.1 个人中心 .....	4
2.1.1 系统设置 .....	4
2.2 消息中心 .....	6
2.3 期货开户 .....	6
2.4 持仓分析 .....	6
3.行情 .....	9
3.1 查看合约详情、搜索合约、添加自选 .....	10
3.2 自选编辑 .....	10
3.3 合约详情 .....	10
3.4 K 线图 .....	12
3.4.1 高低频率周期切换 .....	12
3.4.2 指标切换 .....	13
3.5 行情特色功能 .....	13
3.5.1 新闻 .....	13
3.5.2 明细 .....	14
3.5.3 关联 .....	15
3.5.4 排行 .....	15
3.5.5 基差 .....	16
3.5.6 简介 .....	17
4.交易 .....	17
4.1 登录交易 .....	17
4.1.1 多账号登录交易 .....	18
4.1.2 指纹、面容 ID 登录交易 .....	18
4.1.3 交易设置 .....	19
4.2 交易下单 .....	20
4.3 交易合约搜索 .....	20
4.4 持仓 .....	20
4.5 银期转账 .....	22
4.6 账单查询 .....	22
4.7 保证金监控中心 .....	22
4.8 修改密码 .....	22
4.9 止盈止损/条件单 .....	22
5.资讯 .....	23

# 1.软件简介

中信建投期货通是中信建投期货独家研发的一款集行情、交易、资讯与其他各种特色服务为一体的专业级期货平台终端，界面简洁、功能齐全。

## 1.1 功能概述

行情：包括国内期货市场、股票市场及外汇市场。

交易：包括止盈止损、三键下单、条件单、银期转账、账单查询、密码修改等功能。

资讯：包括期货快讯与宏观经济、商品期货、国债期货、股指期货等针对性资讯模块。

特色服务：包括每日早评、定期研报、持仓分析、期货快讯、热点资讯等各项服务。

## 2.首页

在首页的最上方是个人中心、合约搜索框和消息中心，下方是放置的活动通道，再下方是行情宫格；再下方是功能宫格，目前宫格包括新手入市、银期签约、期货开户、每日早评、定期研报、客服热线、持仓分析、保证金参考、期市快讯、财经日历、公告、设置等栏目；再下方是快捷开户和预约开户通道；再下方是精选的热点资讯。

## 2.1 个人中心

用户可以在“个人中心”中进行账户注册登录，可进行软件的系统设置，可进行 APP 黑白版切换。

### 2.1.1 系统设置

用户可以在系统设置中对 K 线与指标进行设置，同时可以进行切换服务器、清除缓存、行情及交易界面常亮等操作。

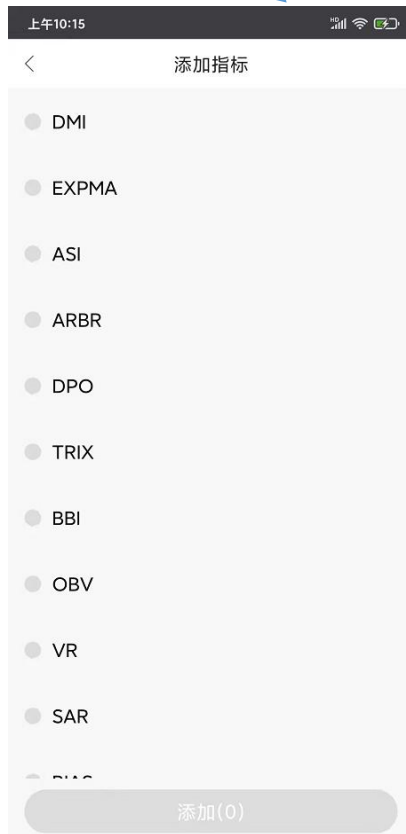
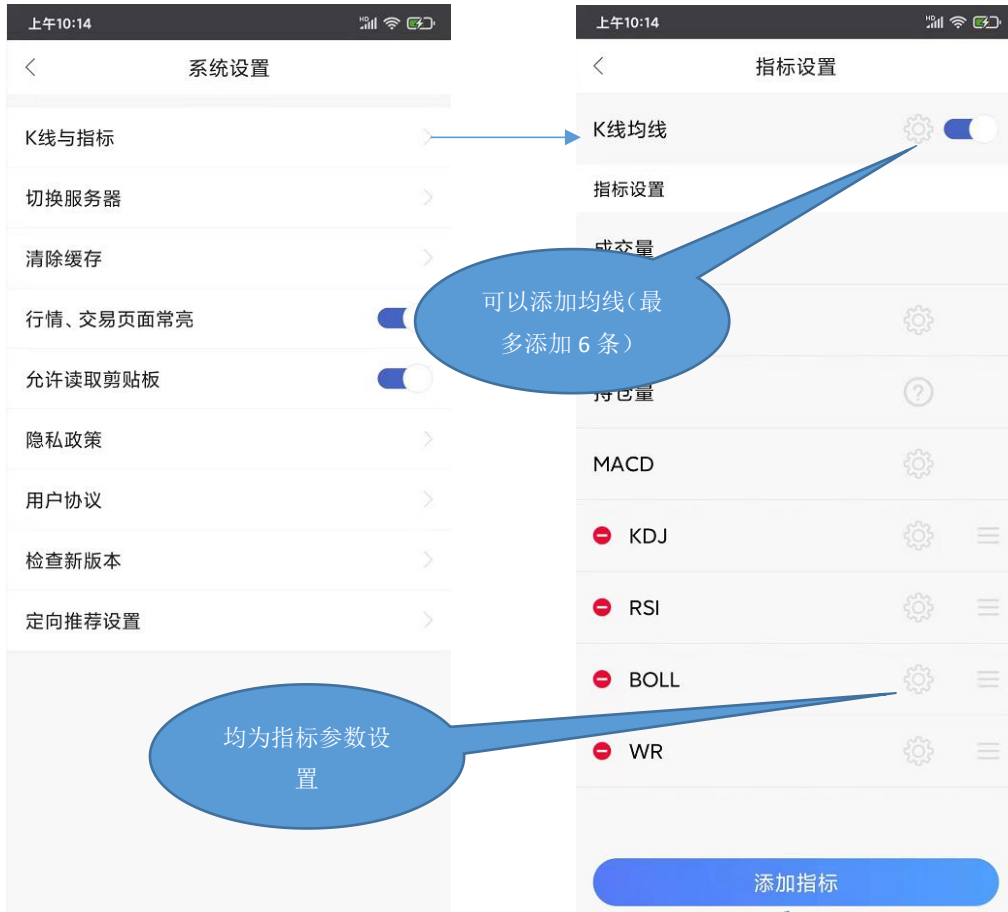

## 2.2 消息中心

可以在此处查看历史推送的消息。

## 2.3 期货开户

在首页点击“期货开户”可进入期货开户直通车。

在非交易时间段进入时，可以进行预约开户，我们将在交易时间段与您取得联系并提供开户绿色通道。

## 2.4 持仓分析

从首页宫格可以进入“持仓分析”，可在顶部切换成交持仓、建仓过程、品种持仓、合约持仓四个维度。

在成交持仓可以查询某个交易日某合约的成交量、多单持仓、空单持仓前 20 持仓期货公司，并以图表形式呈现这些期货公司的各项数据。

选择时间、合约

切换数据维度

切换查看成交量、多单持仓、空单持仓情况

排行	公司简称	成交量 ↓	增减
1	国泰君安	15970	266
2	中信期货	12693	-1046
3	海通期货	9296	200
4	上海东证	6553	429
5	华泰期货	6076	-424
6	银河期货	5166	1018
7	华闻期货	4114	315
8	五矿期货	3621	550

在建仓过程可查看某一家期货公司客户某一品种的建仓过程。

选择期货公司、合约

切换查看成交量、多单量、空单量、净持仓的建仓情况

周期	胜率	相关系数	相关性判断
净持仓数值与价格	近10日	100%	0.0000 无相关
	近20日	100%	0.0000 无相关
	近40日	75%	0.9259 高度正相关
	近60日	75%	0.9259 高度正相关
净持仓增减与价格	近10日	100%	0.0000 无相关
	近20日	100%	0.0000 无相关
	近40日	100%	-0.2401 高度正相关
	近60日	100%	-0.2401 高度正相关

在品种持仓可查看某个交易日某个期货公司客户所持有的品种情况  
右滑下方的表格能够查看该期货公司客户所持的这个品种占全市场比例、换手率的信息。

选择期货公司、时间

右滑查看所占市场份额、换手率

合约持仓可查看某交易日某期货公司客户持有的合约情况  
 点击品种展开、收起该期货公司客户持有该品种下各合约的持有情况。点击合约能够跳转该期货公司客户在这一合约的建仓过程。

选择时间、期货公司

切换查看成交量、多单量等数据

点击展开合约

点击跳转该主力在这一合约的建仓过程

### 3.行情

在行情页面顶部，分为自选和主力合约进行显示，左上角可以进行市场选择，右上角可以进行合约查找，下方为各个合约的具体情况，向右滑动可以看到合约的更多信息：成交量、持仓量、日增仓、振幅、沉淀资金、资金流向、昨结、今结。

名称	最新	涨幅	涨跌
螺纹钢2205 rb2205	816.5	2.38%	19.0
纯碱2205 SA2205	2977	4.20%	120
玻璃2205 FG2205	2353	5.47%	122
菜粕2205 RM2205	3441	8.89%	281
螺纹2205 rb2205	4830	1.39%	66
纸浆2205 sp2205	6436	4.65%	286
甲醇2205 MA2205	2947	2.54%	73
豆粕2205 m2205	3636	7.99%	269
燃油2205 fu2205	3363	4.28%	138
动煤2205 ZC2205	800.0	2.38%	18.6
豆油2205 y2205	10326	6.54%	634

- 国内市场** (Domestic Market):
  - 上海期货交易所 (Shanghai Futures Exchange)
  - 郑州商品交易所 (Zhengzhou Commodity Exchange)
  - 大连商品交易所 (Dalian Commodity Exchange)
  - 金融期货交易所 (Financial Futures Exchange)
  - 上海黄金交易所 (Shanghai Gold Exchange)
  - 上期能源 (Shanghai Energy)
  - 主力合约 (Main Contract)
  - 夜盘 (Night Session)
  - 商品指数 (Commodity Index)
- 股票市场** (Stock Market):
  - 国内指数 (Domestic Index)
  - 全球股指 (Global Stock Index)
  - 富时A50 (FTSE A50)
- 外汇市场** (Foreign Exchange Market):
  - 基本汇率 (Basic Exchange Rate)
  - 交叉汇率 (Cross Exchange Rate)
  - 人民币中间价 (RMB Intermediate Price)

### 3.1 查看合约详情、搜索合约、添加自选

点击主力列表的合约即可进入合约分时；在主力界面上长按合约，会弹出加自选的弹框，点击完成添加。

点击搜索图标，进入搜索页面，在最上方的输入框输入代码/简拼/名称，软件下方就会显示出与之相关合约，点击合约即可进入合约分时；点击合约右侧的加号就可以把该合约加入自选。

### 3.2 自选编辑

点击自选列表左上角编辑按钮进入编辑页面，支持对自选合约进行排序、置顶，支持合约多选后统一删除。

提示：自选列表的默认顺序是按照添加时间排序。

### 3.3 合约详情

点击行情页面的某一合约，进入合约行情主页面，呈现分时图，左滑为K线图，右侧弹框显示实时期货交易明细，期货合约的行情页面下方依次呈现与该品种期货合约相关的新闻、

交易明细、产业链和外盘品种关联、排行、基差及简介；页面最下方为画线、交易、闪电下单。

上午10:28

铁矿2205  
i2205

816.5 最高 819.0 昨结 797.5 量 27.29万  
19.0 2.38% 最低 796.0 持仓 59.68万 日增 +8925

分时 日K 1分 5分 15分 30分 更多

819 2.70% 卖1 817.0 103  
买1 816.5 174

成交明细  
空平 -45  
10:14 816.5 15  
多平 -8  
10:14 816.5 6  
空平 -5  
10:14 816.5 6  
空平 -1  
10:14 816.0 1  
空换 0  
10:14 816.5 31  
空平 -4  
10:14 816.5 19  
多开 12  
10:14 816.5 2  
空开 1  
10:14 816.5 2  
空换 0  
10:15 816.5 29  
空开 11  
10:15 816.5 2  
空开 1

更多明细...

资讯 明细 关联 排行 基差 简介

闪电下单 交易 画线

长按行情显示十字光标，可显示当时均价

左右键切换列表中的上下合约

合合约的高、低、昨结量、持仓、日增，点击可看详细信息（涨跌停、内外盘等）

画线

### 3.4 K 线图

支持多个高低频率周期的切换，提供多个主图指标与副图指标的图形与数据，支持指标参数修改，支持双指放缩 K 线图。

双指实现放大缩小

点击查看历史分时

持仓量/成交/成交额之间点击切换

点击可在常用指标中切换

#### 3.4.1 高低频率周期切换

- 低频周期支持： 日K、周K、月K、季K、年K；
- 高频周期支持： 1分K、5分K、15分K、30分K、60分K、120分K、240分K。

### 3.4.2 指标切换

通过点击K线图下的指标图可实现指标间的切换。横屏查看K线图时可通过指标选择框切换指标。默认情况如下： 指标支持：DMI\MACD\KDJ\RSI\WR\EXPMA\BOLL

支持在指标设置中添加更多常用指标。设置方法：“首页”——“个人中心”——“系统设置”——“指标设置”——“添加指标” / “K线图”——“指标设置”——“添加指标。”

## 3.5 行情特色功能

### 3.5.1 新闻

筛选出可能对该合约走势产生影响的实时资讯、研报。

### 3.5.2 明细

实时展示全市场用户每一笔交易情况，包括成交时间、价位、现手、增仓、开平情况。

上午10:50

铁矿2205  
820.0 2.82%

资讯 明细 关联 排行 基差 简介

时间	价格	现手	增仓	开平
10:50:09	820.5	19	-15	空平
10:50:08	820.5	2	0	多换
10:50:08	820.5	34	-13	空平
10:50:07	820.5	48	-5	多平
10:50:06	820.5	1	0	空换
10:50:05	820.5	51	15	空开
10:50:05	821.0	17	-4	多平
10:50:03	821.0	56	9	多开
10:50:02	821.0	8	8	双开
10:50:00	821.0	5	5	双开
10:50:00	821.0	2	2	双开
10:49:59	821.0	1	1	双开
10:49:58	821.0	1	1	双开
10:49:57	820.5	3	2	空开

闪电下单 交易 画线

### 3.5.3 关联

显示该合约所在产业的上下游品种主力合约关系与实时价格、涨跌幅及该合约的外盘关联合约价格、涨跌幅。点击关联的合约可跳转该合约详情。

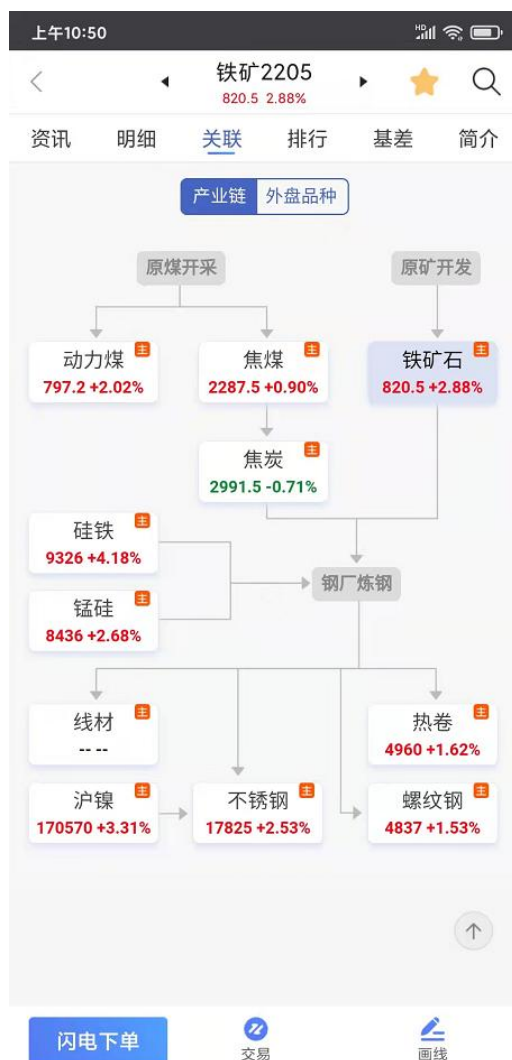

### 3.5.4 排行

每天实时更新交易所发布的该合约主力持仓会员持仓情况的可视化图表,可切换查看成交量排行、多单持仓分析、空单持仓排行。点击会员名称可跳转该会员在这一合约的建仓过程。

### 3.5.5 基差

可视化图表展示该合约与主要产地现货的价格在一段时间内的对比。

### 3.5.6 简介

介绍展示该合约的基本情况，包括代码、交易单位、合约月份、最小变动单位等。

交易品种	铁矿石
交易代码	I
交易单位	100吨/手
报价单位	元（人民币）/吨
最小变动价位	0.5元（人民币）/吨
最低交易保证金	13.00%
涨跌停幅度	11.00%
合约月份	1,2,3,4,5,6,7,8,9,10,11,12
交易时间	每周一至周五上午9:00~11:30，下午13:30~15:00，以及夜盘交易时间为21:00-23:00.
最后交易日	2022-05-18
交割日期	2022-05-23
交割方式	实物交割
交割地点	大连商品交易所铁矿石指定交割仓库及指定交割地点
标准质量要求	铁=62.0%

闪电下单 交易 画线

## 4.交易

### 4.1 登录交易

交易登录界面上选择开户机构、席位、输入资金账号、密码。首次登录需查看并勾选我已阅读并了解《电子交易风险揭示书》。

#### 4.1.1 多账号登录交易

用户可通过添加多个账户来达到在多个账号同时交易的目的

#### 4.1.2 指纹、面容 ID 登录交易

用户第一次登录交易账号后，可通过设置指纹、面容 ID 登录来达到快捷登录的目的。之后也可以在交易管理中，选择开启或者关闭指纹、面容 ID 登录交易。

开启、关闭快捷登录  
(仅 iPhone x 及以上支持面容 ID 登录, 其余为指纹登录)

### 4.1.3 交易设置

“交易管理” — “交易设置” — “行情图显示持仓线” 开启开关, 即可在行情中看到自己持仓的点位。

“交易管理” — “交易设置” — “不活跃合约提醒” 开关开启后, 在下单不活跃合约前会进行提示。

“交易管理” — “交易设置” — “条件单确认” 开关开启后, 在设置条件单之后会进行提示。

## 4.2 交易下单

下单为三键下单方式。合约无持仓时，显示买（开）、卖（开）、平。根据合约持仓情况，显示：加多、加空、锁仓、平仓。

新	4704	
卖	4704	29
买	4703	21

Below the price table is a callout with the text '点击选择自选合约进行交易'. Further down are three buttons: a red button '4704 加多', a green button '4703 加空', and a blue button '锁仓状态 平仓'. A callout points to these buttons with the text '无: 买 卖 平; 多: 多 锁仓 平; 空: 锁仓 加空 平; 多&空: 加多 加空 平'. Below the buttons is a table showing the current position:

持仓	挂单	委托	成交
合约名称	多空	可用/总仓	开仓均价 逐笔
螺纹2201	多	4/4	4721.25 -6
螺纹2201	空	1/1	4538.00 -16
合计[2]		5/5	-23

At the bottom of the screen are navigation icons for 首页, 行情, 交易, and 资讯.

## 4.3 交易合约搜索

通过代码输入框输入代码/拼音/首字母，下方就会显示出与之相关合约，点击所需合约即可。另外，也可在“自选”中直接调入。

## 4.4 持仓

用户在此可见持仓合约信息。

点击持仓之后可以查看行情、设置止盈止损、反手。

**螺纹2201 反手**

价格: 市价      手数: 4手

取消      确认反手

反手弹框

**委托平多确认**

合约 螺纹2201 多 类型 平多仓

价格 4703      手数 4手

确认提交以上委托?

取消      确认平多

平仓弹框

## 4.5 银期转账

支持银行卡转入、银行卡余额查询、期货转出、流水展示功能。

### 1. 银行余额

选择银行账户，输入资金密码与银行密码，点击查询。

### 2. 资金转入：

选择银行账户，币种，转入金额，资金密码，点击转账转入。

### 3. 资金转出：

选择银行账户，币种，转出金额，资金密码，点击转账转出。

### 4. 转账记录：

支持查看交易日的出入金流水。

## 4.6 账单查询

分日结与月结展示交易期内的，上日权益、可用保证金、可取资金、平仓盈亏、浮动盈亏、风险度、手续费、行权手续费、交割手续费、出入金等。

设置方法：“交易”——“交易管理”——“账单查询”。

## 4.7 保证金监控中心

支持跳转到保证金监控中心查询服务系统。

设置方法：“交易”——“交易管理”——“保证金监控中心”。

## 4.8 修改密码

支持修改交易密码和修改资金密码。

设置方法：“交易”——“交易管理”——“交易设置”——“密码修改”。

### 1. 交易密码修改：

输入原交易密码，新交易密码以及新密码确认之后，点击确认修改，交易密码修改成功之后会自动退出登录，要求重新登录才可以继续进行交易操作。

### 2. 资金密码修改：

输入原资金密码，新资金密码以及新密码确认之后，点击确认修改，资金密码修改成功。

## 4.9 止盈止损/条件单

止盈止损/条件单另见云端止盈止损/条件单使用说明。

## 5.资讯

可通过热点资讯、具体合约下的新闻及资讯页面来了解相关期货的信息。

